



ANA  
HERNANDO  
"AIRE DE VIDA"  
ESCULTURAS



Exposición: "AIRE DE VIDA"

Coordinación: Museo de las Escuelas: Luzón

Diseño y Maquetación: Fundación Concha Márquez

Comisaria de la exposición: Concha Márquez Cecilia

Traducciones: Cecile Brawn

Impresión: Gráficas Martín

D.L.: CU-215/2009

a  
n  
a  
  
h  
e  
r  
n  
a  
n  
d  
o



"Aire y vida" 2008 - 47 X 21 X 30 cm. Bronce sobre mármol



Nº 7: "Distancia de un sentimiento". 1997.  
Bronce y granito. 86,5 x 23 x 23 cm.



"VITRINA 3" PAREJAS

Nº 27: "Beso I". 1992. Bronce sobre mármol.  
10 x 7 x 6 cm.

Nº 28: "Mirando una estrella". 1993. Bronce sobre mármol. 18,5 x 8 x 5,5 cm.

Nº 29: "Abrazo". 1993. Bronce sobre mármol.  
13,5 x 6,5 x 6,5 cm.



"VITRINA 2" EN FEMENINO

Nº 23: "La madre". 2005. Bronce sobre mármol.  
13 x 9 x 6 cm.

Nº 24: "Maniquí". 1994. Bronce sobre mármol.  
25 x 5 x 3,5 cm.

Nº 25: "Esperanza". 1996. Bronce sobre mármol.  
9 x 5,4 x 4 cm.

Nº 26: "Tumbada". 1994. Bronce sobre mármol.  
3 x 18 x 6,5 cm.



Nº 10: "Un paso elegante". 2005.  
Bronce sobre mármol. 50 x 5,5 x 6 cm.



Nº 6: "Acción-reacción: Instante de la Humanidad". 1996.  
Bronce, madera, latón, metacrílico y carborundo. 72 x 55 x 20 cm.

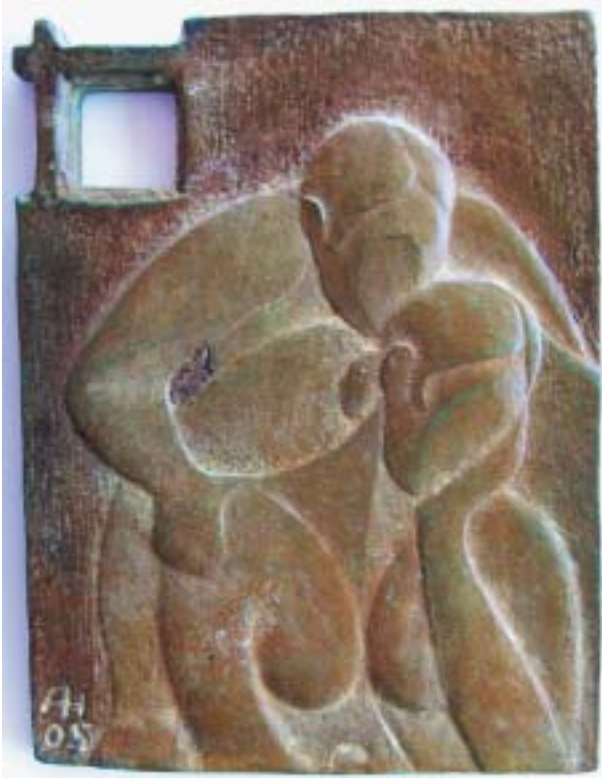

"VITRINA 1" MEDALLAS

Nº 20: "Con cariño". 2005. Bronce. 8 x 6 cm.



Nº 19: "Noche para dos". 1998. Bronce. 8 cm.



Nº 22: "Encontré el mar". 2005.  
Bronce. 6,8 x 6,8 cm.



Nº 21: "El viento y ella". 2005.  
Bronce. 5,5 x 7,5 cm.



Nº 3: "El hombre y el mar". 1997. Bronce, acero, madera, cristal y aluminio. 37 x 81,5 x 19,2 cm.



Nº 9: "El patinador". 1997. Bronce, metacrialto, madera y poliéster. 42,5 x 90 x 29 cm.



Nº 1: "Tan cerca, tan lejos". 2009. Acrílico sobre tabla. 61 x 94 cm.

Ana Hernando crea, a través de los materiales aptos para la escultura, formas llenas de estilo muy personal, con planos que marcan en las piezas la evolución a lo largo de los numerosos años que lleva trabajando.

Su lenguaje, rebotante de simbolismos, hace que emerjan en sus figuras un virtuosismo sereno en el que la imagen construida evidencia un auténtico cúmulo de sensaciones.

Su obra significa belleza, ritmo, imaginación, e inteligencia, provocadas por una artista con plena dedicación a su quehacer escultórico, libre de trabas estipuladas o tendencias y con el loable fin de dejar constancia en nuestro presente de un camino espléndido en la senda del arte contemporáneo.

Ana Hernando works in all media (bronze, stone, clay, wood, resin or marble) to create very personal sculptures whose shapes and planes are a reflection of their artist's evolution over the past 21 years.

Her work reflects beauty, rhythm, imagination and intelligence. There are no strident forms to destroy the harmony of the whole. Her visual language overflows with symbolism, allowing her figures to express an authentic accumulation of sensations while also demonstrating a serene virtuosity on the part of the artist and the mastery of her Art which has earned her well-deserved recognition in the world of contemporary art today.



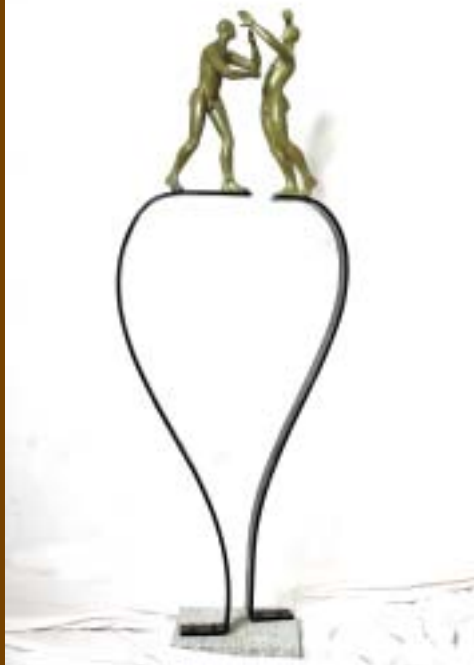

Nº 8: "El reto y la danza". 1998.  
Bronce, acero y granito. 157 x 57 x 30 cm.



Nº 5: "El mundo a sus pies". 1997.  
Bronce, acero y cemento. 146 x 35 x 34 cm.



Nº 2: "Salto de alegría". 1997.  
Bronce, madera, acero, chapa y cemento.  
155 x 33 x 33 cm.



Nº 11: "Acuática". 1993.  
Bronce sobre acero. 144 x 35 x 35 cm.



Nº 17: "Nostalgia". 1990. Alabastro. 30 x 34 x 25 cm.



Nº 18: "Preocupación". 1991. Arenisca. 52 x 25 x 46 cm.



Nº 15: "Paloma". 2008. Bronce sobre mármol.  
27,5 x 37,5 x 29,5 cm.



Nº 14: "Bravo bello". 2008.  
Bronce. 22,5 x 29,5 x 12,5 cm.



Nº 12: "Correcalles". 1992. Bronce sobre mármol .  
54 x 39 x 23 cm.



Nº 4: "El hombre avanza en la cultura". 1994.  
Bronce, acero y latón. 56 x 56,5 x 14 cm.



Nº 13: "El cuento". 1992. Bronce. 87 x 30 x 60 cm.



A  
N  
A  
  
H  
E  
R  
N  
A  
N  
D  
O

Madrid (1969)

**1993** Licenciada en Bellas Artes, especialidad de Escultura. Universidad Complutense de Madrid.

#### **EXPOSICIONES INDIVIDUALES (Extracto)**

**2009** "Plural". Sala de Exposiciones. Casa de la Cultura. Navacerrada. (Madrid). / **2006** Sala de Exposiciones. Casa de la Cultura. Miraflores de la Sierra. (Madrid). / **2003** Sala Picasso. Colmenar Viejo. (Madrid). / **2001** "Ventanas". Galería "Bocetto". Granada. / **2000** Sala de Arte "Cimentada". Oviedo. / **1999** "En plural". Galería de Arte "Bocetto". Granada / Museo Tiflológico de la ONCE. Madrid. (Red de Arte Joven). / "Palacio de Pimentel". Diputación Provincial de Valladolid. / **1998** Centro Cultural "La Asunción". Diputación Provincial de Albacete. / **1997** Galería de Arte "Tokio Galería". Tokio. Japón.

#### **EXPOSICIONES COLECTIVAS (Extracto)**

**2008** XII Encuentro Internacional – VII Encuentro Iberoamericano de Mujeres en el Arte. Méjico DF. Méjico. / V Bienal Internacional de Medalla Contemporánea. Seixal. Portugal. / **2007** XXX Congreso Internacional de Medallistas (FIDEM). Colorado Springs. U.S.A. / Finestra estudio. Zaragoza. / **2005** Galería de Arte Medalia. Nueva York. USA. / IV Bienal Internacional de Medalla Contemporánea. Seixal. Portugal. / **2002** XVIII Congreso Internacional de Medallistas (FIDEM). París. Francia. / **2001** "A SHRIEK FROM A INVISIBLE BOX". Meguro Museum. Tokio. Japón. / **2000** XXVII Congreso Internacional de Medallistas (FIDEM). Aachen. Alemania. / **1998** XXVI Congreso Internacional de Medallistas (FIDEM). La Haya. Holanda. (Participación como artista y como conferenciantes con el tema "La influencia del concepto de Arte en la Medalla del siglo XX") / **1996** MOVIMIENTO-INERCIA. Programa Kaleidoscope de la CEE. Bélgica. Holanda, Alemania y España (Valencia). / XXIV Congreso Internacional de Medallistas, (FIDEM). Budapest. Hungría. / **1992** XXIII Congreso Internacional de Medallistas (FIDEM). Londres. Gran Bretaña.

#### **OBRA PÚBLICA (Extracto)**

**2009** "La Vaquilla". Relieve en bronce. Pedrezuela. (Madrid). / **2008** Busto de Vicente Aleixandre. Miraflores de la Sierra. (Madrid). / **Escultura "AIRE DE VIDA". Luzón. (Guadalajara). Dentro del proyecto "Hitos del Rodenal".** / Conjunto escultórico "Bienvenidos". Guadalix de la Sierra. (Madrid). / **2003** Monumento al perrero. Miraflores de la Sierra. (Madrid). / **2002** Monumento al Guardia Urbano. Valladolid. / **2001** Imágenes para la Iglesia de Santa Teresa de Jesús. Colmenar Viejo. (Madrid) . / **1999** Escultura titulada "Danzando para la luna". Valladolid.

#### **BECAS Y PREMIOS (Extracto)**

**2008** Mención de Honor del Gran Premio de la V Bienal Internacional de Medalla Contemporánea. Seixal. Portugal. / **2005** Premio GRAVARTE. IV Bienal Internacional de Medalla Contemporánea. Seixal. Portugal. / **2002** Accésit "Monumento al cantero". Proyecto urbanístico-escultórico. Colmenar Viejo. Madrid. / **1997** Ayuda para la promoción del arte español y apoyo a las nuevas tendencias. Dirección General de Bellas Artes, Ministerio de Educación y Cultura. / Beca de la Federación Internacional de la Medalla (FIDEM), para la asistencia al XXVI Congreso en La Haya, Holanda.

Actualmente continúa desarrollando su trabajo, tanto de obra personal como de encargo, en su estudio de la sierra madrileña. Teléfono: (+34) 630479149.

[www.anahernando.com](http://www.anahernando.com)



Nº 30: "AIRE DE VIDA" . 2008. Bronce. 2,40 m de altura.  
Proyecto Hitos del Rodenal. Luzón (Guadalajara).

Con el patrocinio de D. Agustin Martin Casanova (Arquitecto) y la Fundación Artística "Bronces Ibéricos" de Torrejón de Ardoz (Madrid), entre otros.

"Gracias a todos los que están a mi lado en lo bueno y lo malo, a los que han hecho posible esta exposición y a todas las personas anónimas que se acercan y disfrutan de mi trabajo. Todos ellos me inspiran para seguir adelante."

Ana Hernando

# ANA HERNANDO

“AIRE DE VIDA”

DEL 12 DE SEPTIEMBRE DE 2009 AL 12 DE MARZO DE 2010

INAUGURACIÓN: SÁBADO 12 DE SEPTIEMBRE A LAS 13:00 H.

MUSEO DE LAS ESCUELAS  
C/ESCOLAPIOS S/N 19285  
LUZÓN (GUADALAJARA)

Teléfonos: 699 096 038  
699 095 981  
[www.aytoluzon@gmail.com](mailto:www.aytoluzon@gmail.com)

Con el patrocinio de :





## **LAS ESCUELAS**

MUSEO DE LAS ESCUELAS  
LUZÓN  
(Guadalajara)